

Planzeichnung

Maßstab 1: 2500

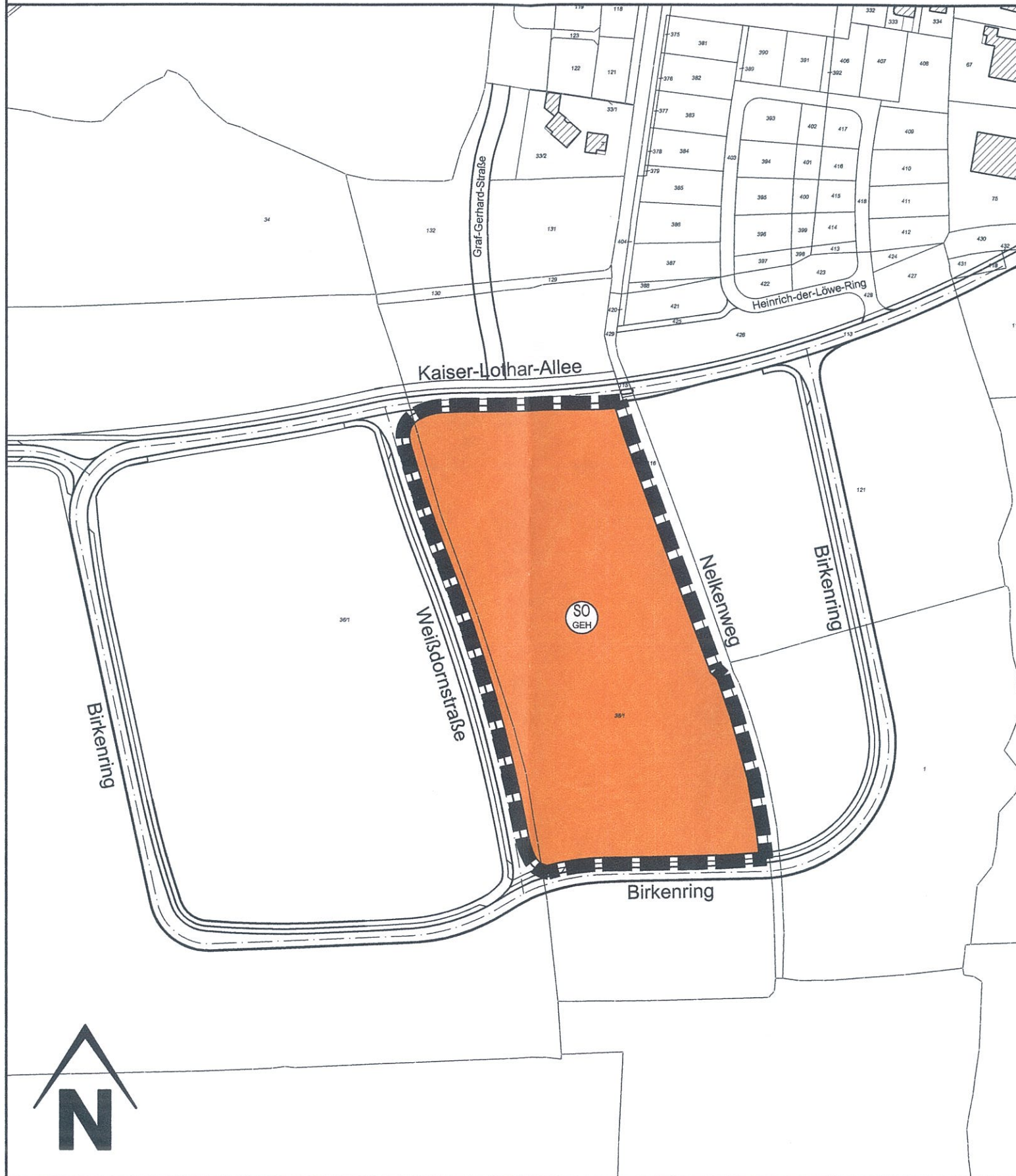



31. Änderung des Flächennutzungsplanes des Zweckverbandes Mittelzentrum Bad Segeberg - Wahlstedt durch Berichtigung für den Bereich der **Stadt Bad Segeberg** für das Gebiet

südlich der Kaiser-Lothar-Allee, westlich des Nelkenweges,
nördlich des Birkenringes und östlich der Weißdornstraße

ZEICHENERKLÄRUNG

Es gilt die Planzeichenverordnung 1990 - PlanzV 90 -

Planzeichen	Erläuterungen	Rechtsgrundlage
I. Festsetzungen:		
	Grenze des räumlichen Geltungsbereiches der 31. Änderung des Flächennutzungsplanes	§ 9 Abs.7 BauGB
Art der baulichen Nutzung		
	Sonstiges Sondergebiet	§ 5 Abs. 2 Nr. 1 BauGB - §§ 1 bis 11 BauNVO
	Zweckbestimmung: Großflächiger Einzelhandel - Baustoffhandel -	§ 11 BauNVO

Die Berichtigung des Flächennutzungsplanes des Zweckverbandes Mittelzentrum Bad Segeberg - Wahlstedt erfolgte am 19.08.2016.

Wahlstedt, den 25.10.2016



ZWECKVERBAND MITTELZENTRUM
DER VERBANDSVORSTEHER

(Matthias-Christian Bonse)