

Flächennutzungsplan der Gemeinde Henstedt-Ulzburg, 12. Änderung (Sondergebiet Kirchweg / Am Bahnbogen)

PLANZEICHNUNG M 1 : 2000

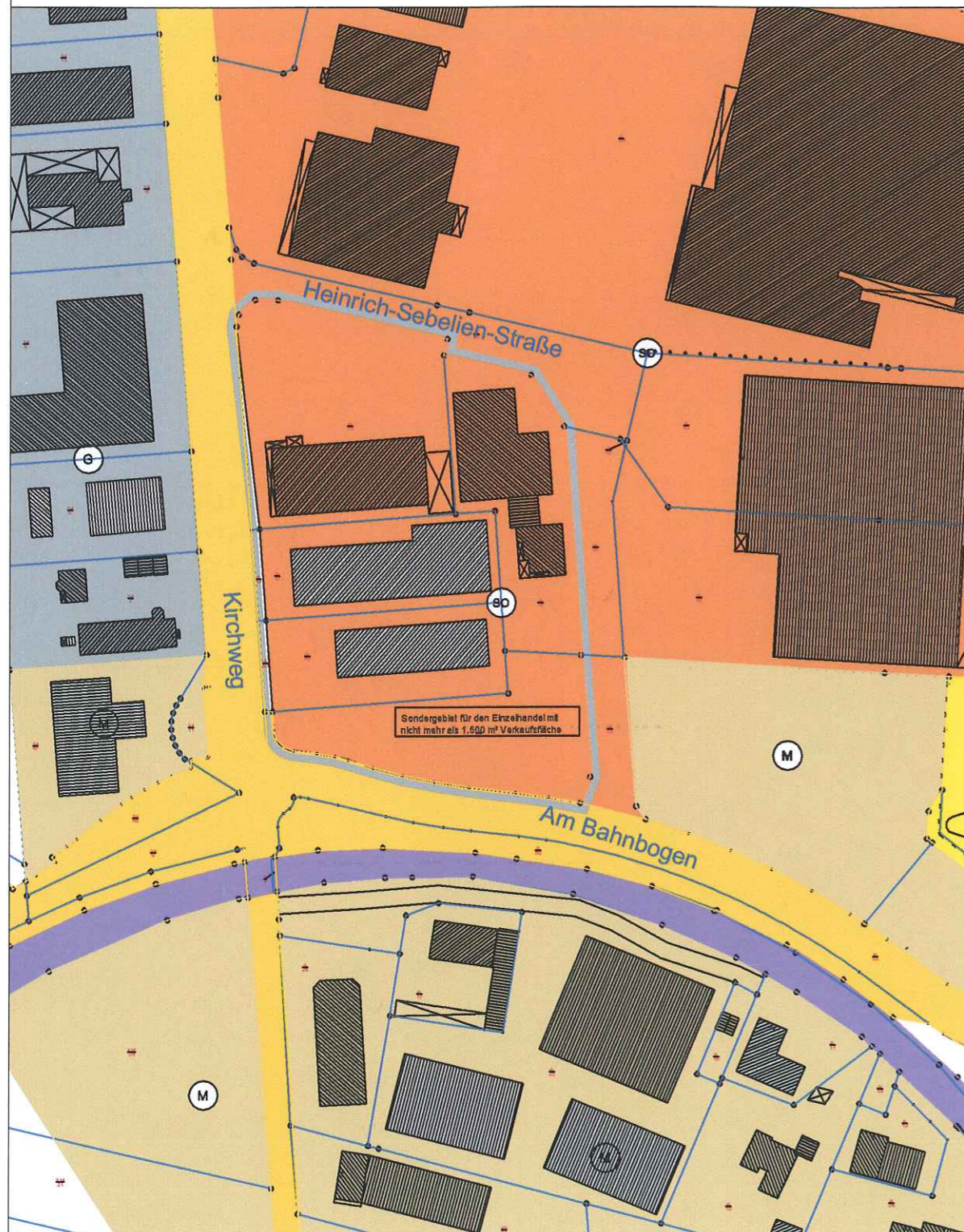

Zeichenerklärung

Es gilt die Planzeichenverordnung 1990 (PlanzV 90) vom 18.12.1990 und die Baunutzungsverordnung (BauNVO) vom 23.01.1990

1. Art der baulichen Nutzung
(§5 Abs. 2 Nr.1 BauGB, §1 Abs. 1 und 2 BauNVO)

 Sondergebiet für den Einzelhandel
(§ 11 BauNVO)

2. Sonstige Planzeichen

 Grenze des räumlichen Geltungsbereichs der Flächennutzungsplanänderung

Darstellungen ohne Normcharakter

 Vorhandene Gebäude

 Vorhandene Flurstücksgrenzen

z.B. $\frac{17}{10}$ Flurstücksbezeichnung

Übersichtplan ohne Maßstab

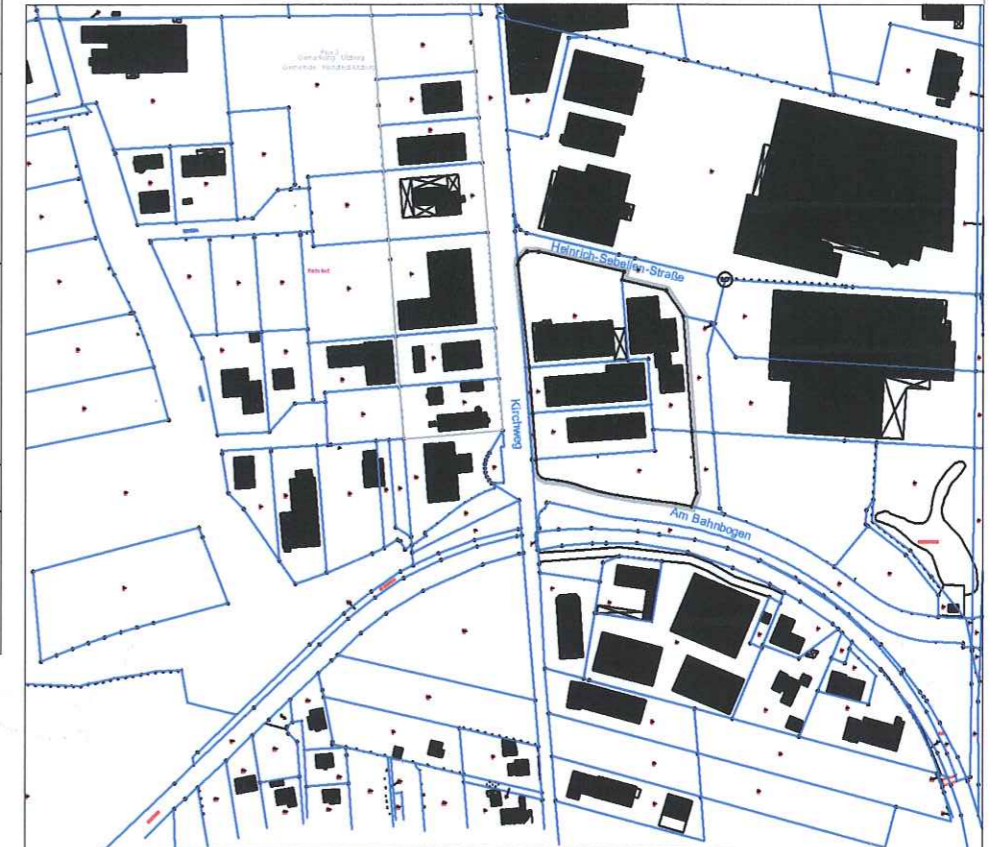

GEMEINDE HENSTEDT-ULZBURG

FLÄCHENNUTZUNGSPLAN 12. ÄNDERUNG

FÜR DAS GEBIET: SÜDLICH UND WESTLICH DER
HEINRICH-SEBELIEN-STRAÙE -NÖRDLICH DES
BEBAUUNGSPLANES NR. 74 „BAHNHOF“ - ÖSTLICH
DES KIRCHWEGES - D.H.ÖSTLICH DES
BEBAUUNGSPLANES NR. 48 „TIEDENKAMP“
DER GEMEINDE HENSTEDT -ULZBURG