

I. (VEREINFACHTE) ÄNDERUNG DER
 SATZUNG DER GEMEINDE HENSTEDT-ULZBURG
 ÜBER DEN BEBAUUNGSPLAN NR. 41
 FÜR DAS GEBIET "SÜDLICH DER STRASSE AN DER ALSTERQUELLE"

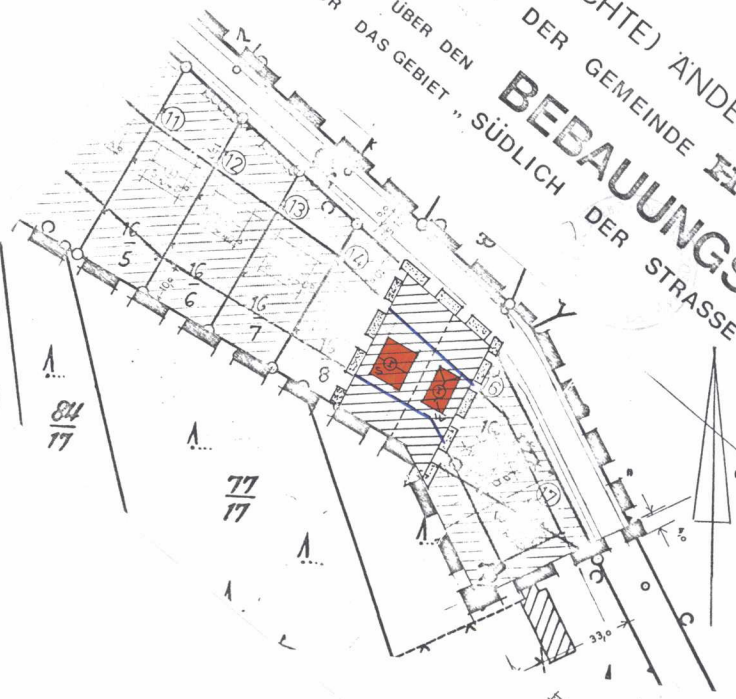

ZEICHENERKLÄRUNG:
 GRENZE DES RÄUMLICHEN
 BEBAUUNGSBEREICHES
 DES I. (VEREINFACHTEN)
 BEBAUUNGSPLANES
 § 9(7) Bbau C.

Die I. (vereinfachte) Änderung gemäß § 13 BbauG des B-Planes
 Nr. 41 für das Gebiet "Südlich der Straße an der Alsterquelle"
 wurde am 17. 11. 1981 von der Gemeindevertretung beschlossen.
 Henstedt-Ulzburg, den 8. 2. 1982



Bürgermeister

Die Zustimmung des Herrn Landrates des Kreises Segeberg wurde
 am 29. 1. 1982 erteilt.
 Henstedt-Ulzburg, den 8. 2. 1982



Bürgermeister

Diese B-Planänderung ist am 19. 2. 1982 mit der bewirkten und
 Bekanntmachung der Zustimmung rechtsverbindlich geworden und
 liegt auf Dauer öffentlich aus.
 Henstedt-Ulzburg, den 12. 03. 1982



Bürgermeister