

**SATZUNG
DER GEMEINDE
LENTFÖRDEN
KREIS SEGEBERG
ÜBER DEN
BEBAUUNGSPLAN NR. 20
FÜR DAS GEBIET**

**"Süderweg, nördlich An de Schaapsbrüg,
westlich Kieler Straße"**

Aufgrund des § 10 des Baugesetzbuches (BauGB) in der Fassung vom 23.09.2004 in der zum Zeitpunkt des Satzungsbeschlusses gültigen Fassung sowie nach § 84 der Landesbauordnung (LBO) vom 22.01.2009 wird nach Beschlussfassung durch die Gemeindevertretung vom folgende Satzung über den Bebauungsplan Nr. bestehend aus der Planzeichnung (Teil A) und dem Text (Teil B), erlassen:

Verfahrensvermerke:

1. Aufgestellt aufgrund des Aufstellungsbeschlusses der Gemeindevertretung vom
Die ortsübliche Bekanntmachung des Aufstellungsbeschlusses ist durch Aushang an den Bekanntmachungsstelen vom bis / durch Abdruck in der / im amtlichen Bekanntmachungsblatt am erfolgt.
2. Die frühzeitige Beteiligung der Öffentlichkeit nach § 3 Abs.1 Satz 1 BauGB ist am durchgeführt worden.
Auf Beschluss der Gemeindevertretung vom wurde nach § 3 Abs.1 Satz 2 / § 13 Abs.2 Nr.1 BauGB von der frühzeitigen Beteiligung der Öffentlichkeit abgesehen.
3. Die von der Planung berührten Behörden und sonstigen Träger öffentlicher Belange sind mit Schreiben vom unterrichtet und zur Äußerung aufgefordert worden (§ 4 Abs.1 BauGB).
Die Verfahren zu den Verfahrensvermerken Nr.2 und 3 sind gemäß § 4a Abs.2 BauGB gleichzeitig durchgeführt worden.
Auf Beschluss der Gemeindevertretung vom wurde nach § 13 Abs.2 Nr.1 BauGB von der frühzeitigen Unterrichtung der Behörden und sonstigen Träger öffentlicher Belange abgesehen.
4. Die von der Planung berührten Behörden und sonstigen Träger öffentlicher Belange sind mit Schreiben vom gemäß § 4 Abs.2 BauGB zu Abgabe einer Stellungnahme aufgefordert worden.
Die Beteiligung der Nachbargemeinden, die von der Planung berührt sein können, ist erfolgt (§ 2 Abs.2 BauGB).
5. Die Gemeindevertretung hat am den Entwurf des Bebauungsplanes mit Begründung beschlossen und einschließlich der wesentlichen, bereits vorliegenden umweltbezogenen Stellungnahmen zur Auslegung bestimmt.
6. Der Entwurf des Bebauungsplanes, bestehend aus der Planzeichnung (Teil A) und dem Text (Teil B), die Begründung sowie die wesentlichen, bereits vorliegenden umweltbezogenen Stellungnahmen haben in der Zeit vom bis während der Dienststunden / folgender Zeiten nach § 3 Abs.2 BauGB öffentlich ausgelegen.
Die öffentliche Auslegung wurde mit dem Hinweis, dass Stellungnahmen während der Auslegungsfrist von allen Interessierten schriftlich oder zur Niederschrift geltend gemacht werden können, am in / in der Zeit vom bis durch Aushang ortsüblich bekannt gemacht.
Die beteiligten Behörden und sonstigen Träger öffentlicher Belange sind mit Schreiben vom von der öffentlichen Auslegung benachrichtigt worden.
Die Verfahren zu den Verfahrensvermerken Nr.4 und 6 sind gemäß § 4a Abs.2 BauGB gleichzeitig durchgeführt worden.
7. Der betroffenen Öffentlichkeit und den betroffenen Behörden und sonstigen Trägern öffentlicher Belange ist mit Schreiben vom unter Fristsetzung bis zum gemäß § 13 Abs.2 Nr.2 und 3 BauGB Gelegenheit zur Stellungnahme gegeben worden.
8. Die Gemeindevertretung hat die vorgebrachten Anregungen sowie die Stellungnahmen der Behörden und Träger öffentlicher Belange am geprüft. Das Ergebnis wurde mitgeteilt.
9. Der Entwurf des Bebauungsplanes ist nach der öffentlichen Auslegung (Ziff. 6) geändert worden. Der Entwurf des Bebauungsplanes, bestehend aus der Planzeichnung (Teil A) und dem Text (Teil B), die Begründung sowie die wesentlichen, bereits vorliegenden umweltbezogenen Stellungnahmen haben daher erneut in der Zeit vom bis während der Dienststunden / folgender Zeiten öffentlich ausgelegen.
Dabei wurde bestimmt, dass Anregungen nur zu den geänderten und ergänzten Teilen vorgebracht werden können.
Die öffentliche Auslegung wurde mit dem Hinweis, dass Stellungnahmen während der Auslegungsfrist von allen Interessierten schriftlich oder zur Niederschrift geltend gemacht werden können, am in / in der Zeit vom bis durch Aushang ortsüblich bekannt gemacht.
Es wurde eine eingeschränkte Beteiligung nach § 4a Abs.3 Satz 4 BauGB durchgeführt.

Die Richtigkeit der Angaben in den vorstehenden Verfahrensvermerken Nr. 1 - 10 wird hiermit bescheinigt.

GEMEINDE LENTFÖRDEN DEN.....
BÜRGERMEISTER

11. Der katastermäßige Bestand am sowie die geometrischen Festlegungen der städtebaulichen Planung werden als richtig bescheinigt.
Die Überprüfung des örtlichen Gebäudebestandes und der Topographie sind nicht Inhalt der Bescheinigung.

KATASTERAMT SEGEBERG DEN.....
LEITER DES KATASTERAMTES

12. Die Bebauungsplansatzung, bestehend aus der Planzeichnung (Teil A) und dem Text (Teil B), wird hiermit ausgefertigt.

GEMEINDE LENTFÖRDEN DEN.....
BÜRGERMEISTER

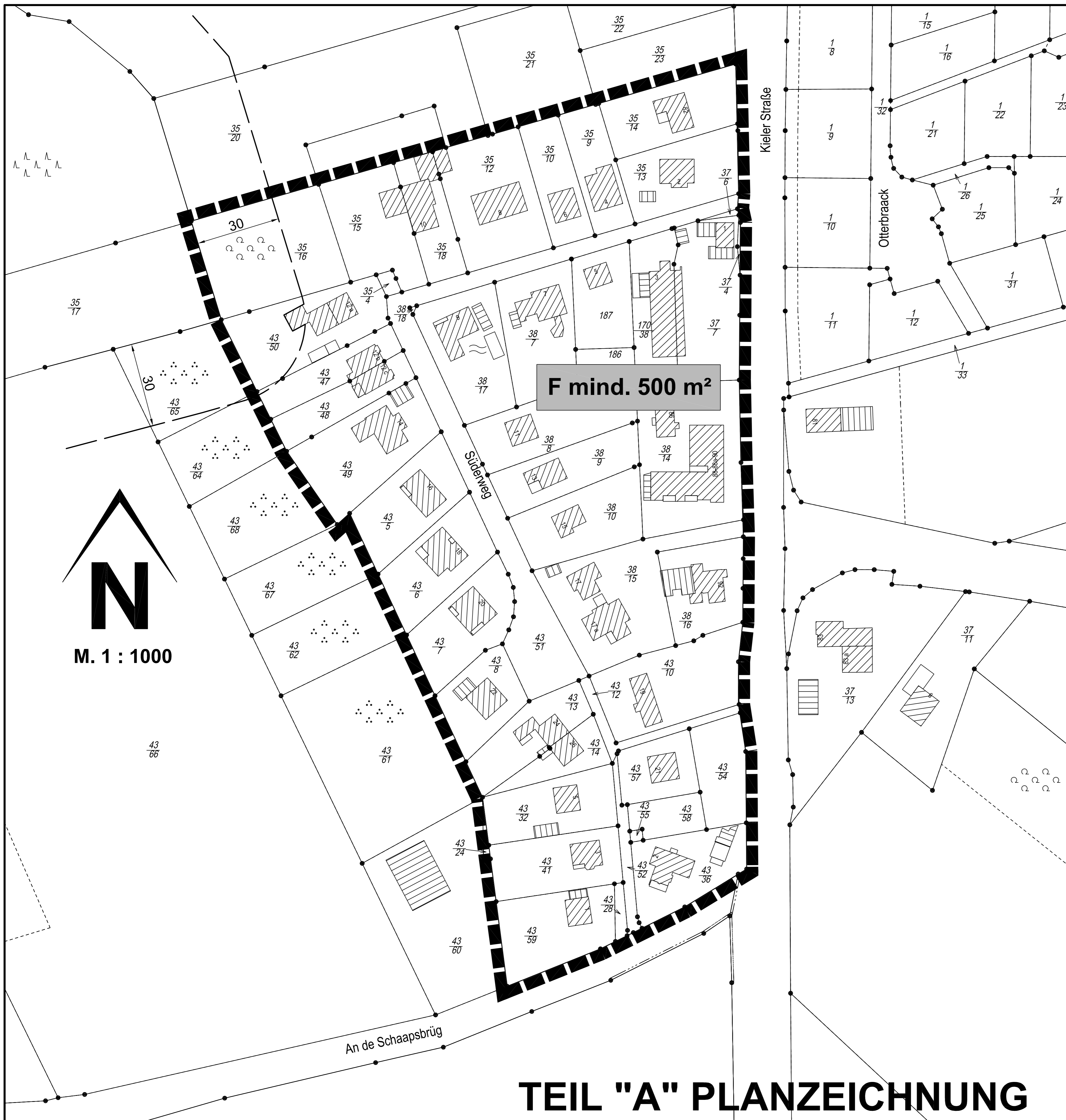

TEIL "A" PLANZEICHNUNG

ZEICHENERKLÄRUNG:

Es gilt die Baunutzungsverordnung (BauNVO) in der Fassung der Bekanntmachung vom 23. Januar 1990 (BGBl. I S. 132), geändert durch Gesetz vom 22. April 1993 (BGBl. I S. 466)

Es gilt die Verordnung über die Ausarbeitung der Bauleitpläne und die Darstellung des Planinhalts, Planzeichenverordnung 1990; (PlanV 90), (BGBl. I 1991 S. 58).

Planzeichen	Festsetzungen	Rechtsgrundlage
	Grenze des räumlichen Geltungsbereiches des Bebauungsplanes	§ 9 (7) BauGB
F mind. ...	Mindestgrundstücksgröße	§ 9 (1) 3 BauGB

NACHRICHTLICHE ÜBERNAHMEN:

	Waldschutzstreifen (30 m)	§ 24 LWaldG
--	---------------------------	-------------

DARSTELLUNGEN OHNE NORMCHARAKTER:

- Katasteramtliche Flurstücksgrenze mit Grenzmal
- Katasteramtliche Flurstücksnummern
- Vorhandene bauliche Anlage
- Maßlinien mit Maßangaben

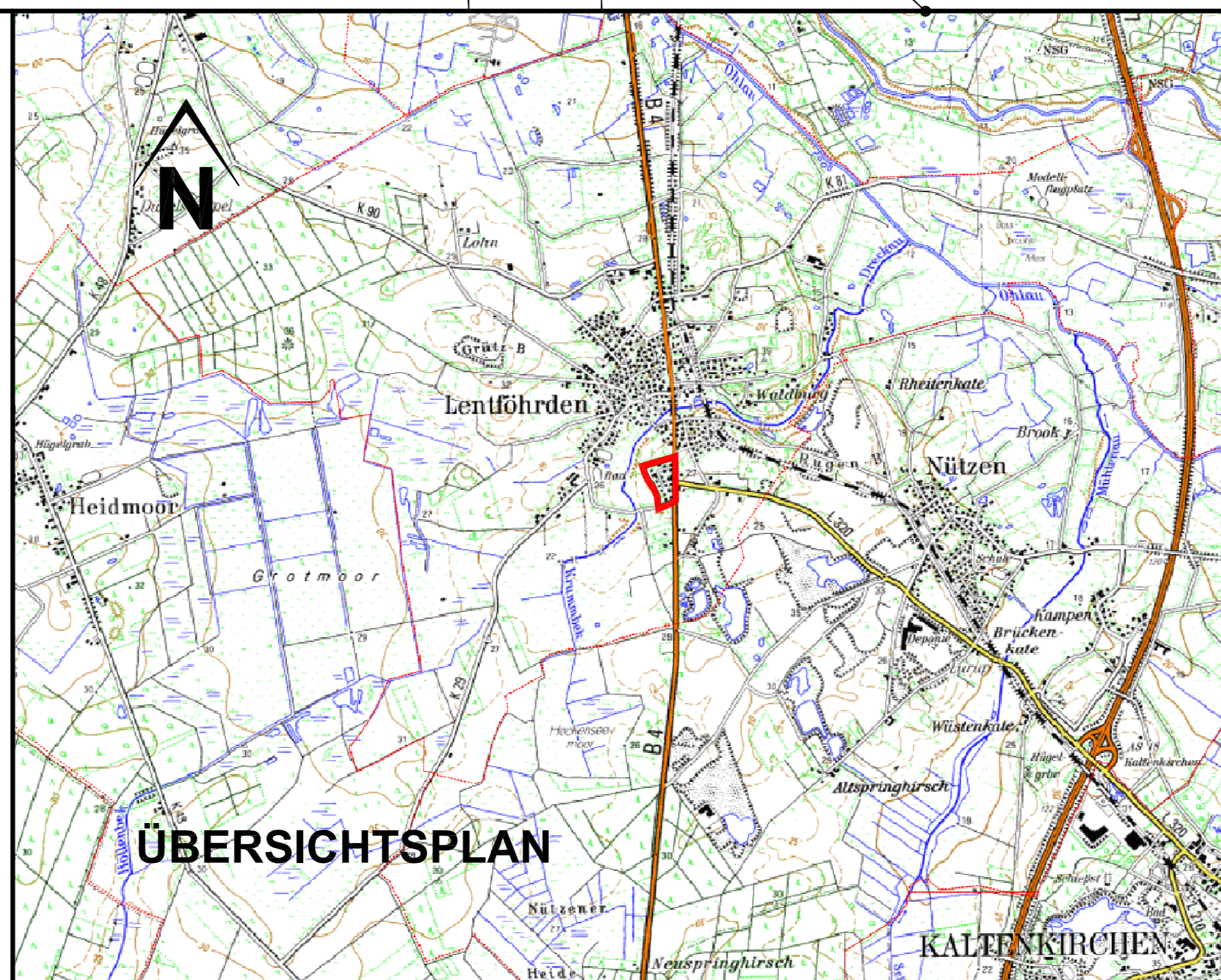

ÜBERSICHTSPLAN

13. Der Beschluss des Bebauungsplanes durch die Gemeindevertretung und die Stelle, bei der der Plan auf Dauer während der Sprechstunden von allen Interessierten eingesehen werden kann und über den Inhalt Auskunft zu erhalten ist, wurden am (vom bis) ortsüblich bekannt gemacht. In der Bekanntmachung ist auf die Möglichkeit, eine Verletzung von Verfahrens- und Formvorschriften und Mängel der Abwägung einschließlich der sich ergebenden Rechtsfolgen (§ 215 Abs.2 BauGB) sowie auf die Möglichkeit, Entschädigungsansprüche geltend zu machen und das Erlöschen dieser Ansprüche (§ 44 BauGB) hingewiesen worden. Auf die Rechtswirkungen des § 4 Abs.3 GO wurde ebenfalls hingewiesen. Die Satzung ist mithin am **14.05.2011** in Kraft getreten.

GEMEINDE LENTFÖRDEN DEN.....
BÜRGERMEISTER

PLANVERFASSER: KREIS SEGEBERG, DIE LANDRÄTIN, BAULEITPLANUNG

frühzeitige TOB-Beteiligung	förmliche TOB-Beteiligung	öffentliche Auslegung	erneute öffentliche Auslegung	Satzungsbeschluss	Bekanntmachung