

## TEIL "A" PLANZEICHNUNG

# SATZUNG DER GEMEINDE NÜTZEN KREIS SEGEBERG ÜBER DEN BEBAUUNGSPLAN NR. 1 3. ÄNDERUNG UND ERGÄNZUNG FÜR DAS GEBIET: „nördlich des Tannenringweges“

Aufgrund des § 10 des Baugesetzbuches (BauGB) in der Fassung vom 23.09.2004 in der zum Zeitpunkt des Satzungsbeschlusses gültigen Fassung sowie nach § 84 der Landesbauordnung (LBO) vom 22.01.2009 wird nach Beschlussfassung durch die Gemeindevertretung vom ..... folgende Satzung über den Bebauungsplan Nr. 1, 3. Änderung, bestehend aus der Planzeichnung (Teil A), erlassen:

### Verfahrensvermerke:

- Aufgestellt aufgrund des Aufstellungsbeschlusses der Gemeindevertretung vom ..... Die ortsübliche Bekanntmachung des Aufstellungsbeschlusses ist durch Aushang an den Bekanntmachungstafeln vom ..... bis ..... / durch Abdruck in der ..... / im amtlichen Bekanntmachungsblatt am ..... erfolgt.
- Die frühzeitige Beteiligung der Öffentlichkeit nach § 3 Abs.1 Satz 1 BauGB ist am ..... durchgeführt worden. Auf Beschluss der Gemeindevertretung vom ..... wurde nach § 3 Abs.1 Satz 2 / § 13 Abs.2 Nr.1 BauGB von der frühzeitigen Beteiligung der Öffentlichkeit abgesehen.
- Die von der Planung berührten Behörden und sonstigen Träger öffentlicher Belange sind mit Schreiben vom ..... unterrichtet und zur Äußerung aufgefordert worden (§ 4 Abs.1 BauGB). Die Verfahren zu den Verfahrensvermerken Nr.2 und 3 sind gemäß § 4a Abs.2 BauGB gleichzeitig durchgeführt worden. Auf Beschluss der Gemeindevertretung vom ..... wurde nach § 13 Abs.2 Nr.1 BauGB von der frühzeitigen Beteiligung der Behörden und sonstigen Träger öffentlicher Belange abgesehen.
- Die von der Planung berührten Behörden und sonstigen Träger öffentlicher Belange sind mit Schreiben vom ..... gemäß § 4 Abs.2 BauGB zu Abgabe einer Stellungnahme aufgefordert worden. Die Beteiligung der Nachbargemeinden, die von der Planung berührt sein können, ist erfolgt (§ 2 Abs.2 BauGB).
- Die Gemeindevertretung hat am ..... den Entwurf der Bebauungsplanänderung mit Begründung beschlossen und einschließlich der wesentlichen, bereits vorliegenden umweltbezogenen Stellungnahmen zur Auslegung bestimmt.
- Der Entwurf der Bebauungsplanänderung, bestehend aus der Planzeichnung (Teil A), die Begründung sowie die wesentlichen, bereits vorliegenden umweltbezogenen Stellungnahmen haben in der Zeit vom ..... bis ..... während der Dienststunden / folgender Zeiten ..... nach § 3 Abs.2 BauGB öffentlich ausliegen. Die öffentliche Auslegung wurde mit dem Hinweis, dass Stellungnahmen während der Auslegungsfrist von allen Interessierten schriftlich oder zur Niederschrift geltend gemacht werden können, am ..... in ..... / in der Zeit vom ..... bis ..... durch Aushang ortsüblich bekannt gemacht. Die beteiligten Behörden und sonstigen Träger öffentlicher Belange sind mit Schreiben vom ..... von der öffentlichen Auslegung benachrichtigt worden. Die Verfahren zu den Verfahrensvermerken Nr.4 und 6 sind gemäß § 4a Abs.2 BauGB gleichzeitig durchgeführt worden.
- Der betroffenen Öffentlichkeit und den betroffenen Behörden und sonstigen Trägern öffentlicher Belange ist mit Schreiben vom ..... unter Fristsetzung bis zum ..... gemäß § 13 Abs.2 Nr.2 und 3 BauGB Gelegenheit zur Stellungnahme gegeben worden.
- Die Gemeindevertretung hat die vorgebrachten Anregungen sowie die Stellungnahmen der Behörden und Träger öffentlicher Belange am ..... geprüft. Das Ergebnis wurde mitgeteilt.
- Der Entwurf der Bebauungsplanänderung ist nach der öffentlichen Auslegung (Ziff. 6) geändert worden. Der Entwurf der Bebauungsplanänderung, bestehend aus der Planzeichnung (Teil A), die Begründung sowie die wesentlichen, bereits vorliegenden umweltbezogenen Stellungnahmen haben daher erneut in der Zeit vom ..... bis ..... während der Dienststunden / folgender Zeiten ..... öffentlich ausliegen.

Dabei wurde bestimmt, dass Anregungen nur zu den geänderten und ergänzten Teilen vorgebracht werden können. Die öffentliche Auslegung wurde mit dem Hinweis, dass Stellungnahmen während der Auslegungsfrist von allen Interessierten schriftlich oder zur Niederschrift geltend gemacht werden können, am ..... in ..... / in der Zeit vom ..... bis ..... durch Aushang ortsüblich bekannt gemacht. Es wurde eine eingeschränkte Beteiligung nach § 4a Abs.3 Satz 4 BauGB durchgeführt.

- Die Gemeindevertretung hat die Bebauungsplanänderung, bestehend aus der Planzeichnung (Teil A) am ..... als Satzung beschlossen und die Begründung durch Beschluss gebilligt. Die Richtigkeit der Angaben in den vorstehenden Verfahrensvermerken Nr. 1 - 10 wird hiermit bescheinigt.

GEMEINDE NÜTZEN DEN.....  
BÜRGERMEISTER

- Der katastermäßige Bestand am ..... sowie die geometrischen Festlegungen der städtebaulichen Planung werden als richtig bescheinigt. Die Überprüfung des örtlichen Gebäudebestandes und der Topographie sind nicht Inhalt der Bescheinigung.

KATASTERAMT SEGEBERG DEN .....  
LEITER DES KATASTERAMTES

### ZEICHENERKLÄRUNG:

Es gilt die Baunutzungsverordnung (BauNVO) in der Fassung der Bekanntmachung vom 23. Januar 1990 (BGBl. I S. 132), geändert durch Gesetz vom 22. April 1993 (BGBl. I S. 466).  
Es gilt die Verordnung über die Ausarbeitung der Bauleitpläne und die Darstellung des Planinhalts, Planzeichenverordnung 1990; (PlanZV 90), (BGBl. I 1991 S. 58).

Planzeichen	Festsetzungen	Rechtsgrundlage
	Grenze des räumlichen Geltungsbereiches des Bebauungsplanes	§ 9 (7) BauGB
	Baugrenze	§ 9 (1) 2 BauGB, §§ 22 und 23 BauNVO
	Umgrenzung der Flächen die von der Bebauung freizuhalten sind (Sichtdreieck)	§ 23 (3) BauNVO § 9 (1) 10 BauGB

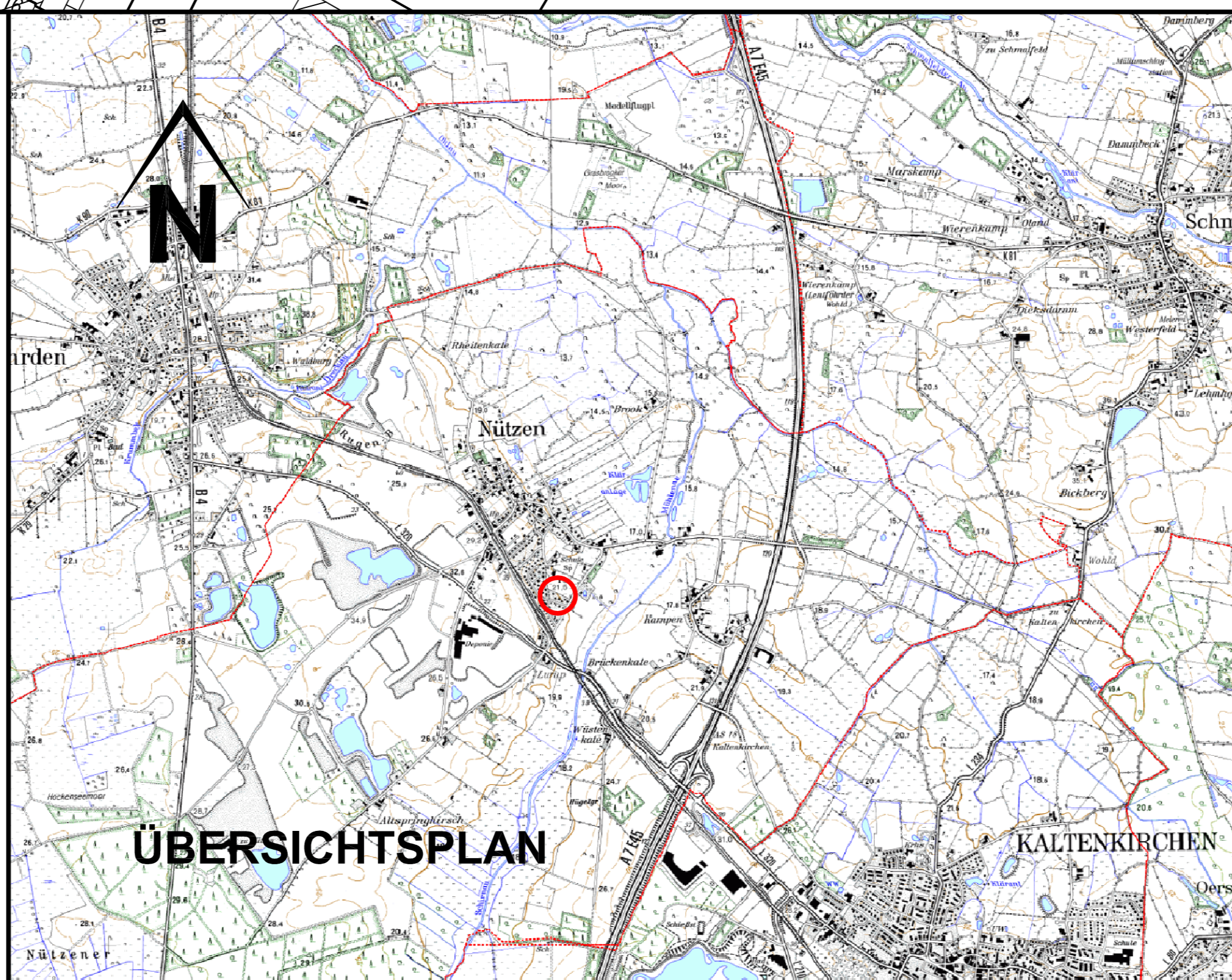

### ÜBERSICHTSPLAN

12. Die Satzung der Bebauungsplanänderung, bestehend aus der Planzeichnung (Teil A), wird hiermit ausgefertigt.

GEMEINDE NÜTZEN DEN.....  
BÜRGERMEISTER

13. Der Beschluss der Bebauungsplanänderung durch die Gemeindevertretung und die Stelle, bei der der Plan auf Dauer während der Sprechstunden von allen Interessierten eingesehen werden kann und über den Inhalt Auskunft zu erhalten ist, wurden am ..... (vom ..... bis .....) ortsüblich bekannt gemacht. In der Bekanntmachung ist auf die Möglichkeit, eine Verletzung von Verfahrens- und Formvorschriften und Mängel der Abwägung einschließlich der sich ergebenden Rechtsfolgen (§ 215 Abs.2 BauGB) sowie auf die Möglichkeit, Entschädigungsansprüche geltend zu machen und das Erlöschen dieser Ansprüche (§ 44 BauGB) hingewiesen worden. Auf die Rechtswirkungen des § 4 Abs.3 GO wurde ebenfalls hingewiesen. Die Satzung ist mithin am **21.04.2011** in Kraft getreten.

GEMEINDE NÜTZEN DEN.....  
BÜRGERMEISTER

PLANVERFASSER: KREIS SEGEBERG, DIE LANDRÄTIN, BAULEITPLANUNG

frühzeitige TOB-Beteiligung	förmliche TOB-Beteiligung	öffentliche Auslegung	erneute öffentliche Auslegung	Satzungsbeschluss	Bekanntmachung
-----------------------------	---------------------------	-----------------------	-------------------------------	-------------------	----------------